ЦЕНТРЭНЕРГОСЕРВИС

монтаж технологического оборудования

КОМПАНИЯ

ООО «Центрэнергосервис» осуществляет свою деятельность на рынке оказания услуг по монтажу и ремонту оборудования предприятий различных отраслей с **2005 года**.

На сегодняшний день **Центрэнергосервис** является крупной компанией с большим опытом в модернизации промышленных предприятий, высококвалифицированным персоналом и современным технологическим оборудованием. Руководство компании регулярно повышает уровень квалификации специалистов в соответствии с изменением производственных условий.

Наша компания располагает собственной производственной базой, включая административные, складские и цеховые помещения. Цеховые помещения оснащены современным оборудованием, используемым для изготовления и ремонта энергетического оборудования заказчиков. В автопарке имеется вся необходимая для работ техника.

Руководит компанией ее основатель – **Георгиев Николай Васильевич**. Его принцип: «*Успешность бизнеса определяют люди, работающие в ней. Знания, потенциал и стремление к достижению наилучших результатов – самые важные критерии в деятельности компании*».

НАШ ПРОФИЛЬ

МОНТАЖ И РЕМОНТ ТЕХНОЛОГИЧЕСКОГО ОБОРУДОВАНИЯ РАЗЛИЧНЫХ ОТРАСЛЕЙ ПРОМЫШЛЕННОСТИ

МОНТАЖ ТРУБОПРОВОДОВ I-V КАТЕГОРИЙ ВСЕХ ДИАМЕТРОВ
(вода, пар, технологические газы, природный газ и пр.)

ТЕПЛОИЗОЛЯЦИЯ ТРУБОПРОВОДОВ, ОБОРУДОВАНИЯ, ЁМКОСТЕЙ, ЗАПОРНОЙ АРМАТУРЫ

МОНТАЖ И РЕМОНТ МЕТАЛЛОКОНСТРУКЦИЙ ЛЮБОЙ СЛОЖНОСТИ

ОТРАСЛИ

ЭНЕРГЕТИКА

МОНТАЖ И РЕМОНТ ЭНЕРГЕТИЧЕСКОГО ОБОРУДОВАНИЯ
(паротурбинные установки, паровые котлы, водогрейные котлы, котлы утилизаторы и вспомогательное оборудование котельных и турбинных цехов)

ЦЕМЕНТНАЯ И ХИМИЧЕСКАЯ

МОНТАЖ И РЕМОНТ ОБОРУДОВАНИЯ
(электрофильтры печей, карусельные и ленточные фильтры, транспортеры, вакуум выпарные установки)

МЕТАЛЛУРГИЯ

МОНТАЖ И РЕМОНТ ОБОРУДОВАНИЯ
(капитальный ремонт доменных печей 2-3 разрядов, монтаж шахтных печей-спекания, рекуператоров и реформеров, систем газоочистки, трубчатых и вертикальных конвейеров)

ГОРНО-ОБОГАТИТЕЛЬНАЯ

МОНТАЖ И РЕМОНТ ОБОРУДОВАНИЯ
(монтаж шахтных печей-спекания, рекуператоров и реформеров, систем газоочистки, трубчатых и вертикальных конвейеров)

НАШИ ЗАКАЗЧИКИ

За годы своей работы наша компания успешно выполнила большое количество работ в области модернизации промышленных предприятий различных отраслей. Среди наших заказчиков: ПАО «Михайловский ГОК», ОАО «Новолипецкий металлургический комбинат», ОАО «Лафарж Цемент», ЗАО «Углегорск-Цемент», ОАО «Полема», ОАО «Мосэнерго», ОАО «Верхнебаканский цементный завод», ОАО «Ванадий-Тула», ОАО «Калужский электрометаллургический комбинат», ООО «Серебрянский цементный завод», ЗАО Михайловцемент», ОАО «Холсим-Рус цемент», ПАО «Кварда», ОАО «ТГК5» Ижевский филиал РПИП, ОАО «ТКГ6» Владимирский филиал. Владимирская ТЭЦ2, Новогорьковский филиал РПИП. Новогорьковская ТЭЦ и другие.

Основными заказчиками, с которыми мы сотрудничаем на постоянной основе, являются:

ОАО «Щекиноазот», АО «Воскресенские минеральные удобрения», ООО «Тулачермет-Сталь», ПАО «Тулачермет», ПАО «Косогорский металлургический завод», АО «Лебединский ГОК», АО «Оскольский электрометаллургический комбинат»

Тула-Сталь

Металлоинвест Рудстрой

публичное акционерное общество Косогорский металлургический завод основан в 1897 году

Металлоинвест Михайловский ГОК

ВОСКРЕСЕНСКИЕ МИНЕРАЛЬНЫЕ УДОБРЕНИЯ

ЩЕКИНОАЗОТ

ТУЛАЧЕРМЕТ

EURO CEMENT ЕВРОЦЕМЕНТ груп

ОЗММ ОСКОЛЬСКИЙ ЗАВОД МЕТАЛЛУРГИЧЕСКОГО МАШИНОСТРОЕНИЯ

ЛГОК

НАШИ ОБЪЕКТЫ

АО «Лебединский ГОК»
Отрасль: металлургия
Строительство 3-й очереди завода горячебрикетированного железа (3606 т)
Виды работ: монтаж оборудования, пусконаладочные работы

Наша компания выполнила монтаж трубопровода обвязки печи 6900 м; монтаж шахтной восстановительной печи 360 т; монтаж оборудования шахтной печи 200 т; монтаж вертикального конвейера с отм. 18 по отм. 110м 76т.; монтаж трубчатого конвейера длиной 1300м – 450т; монтаж реформера - 1200т; монтаж рекуператора 700т; монтаж каплеотделителя - 160т.

В рамках реализации данного проекта наша компания получила высокую отметку о профессионализме и диплом **«Лучшая подрядная организация года-2017»**

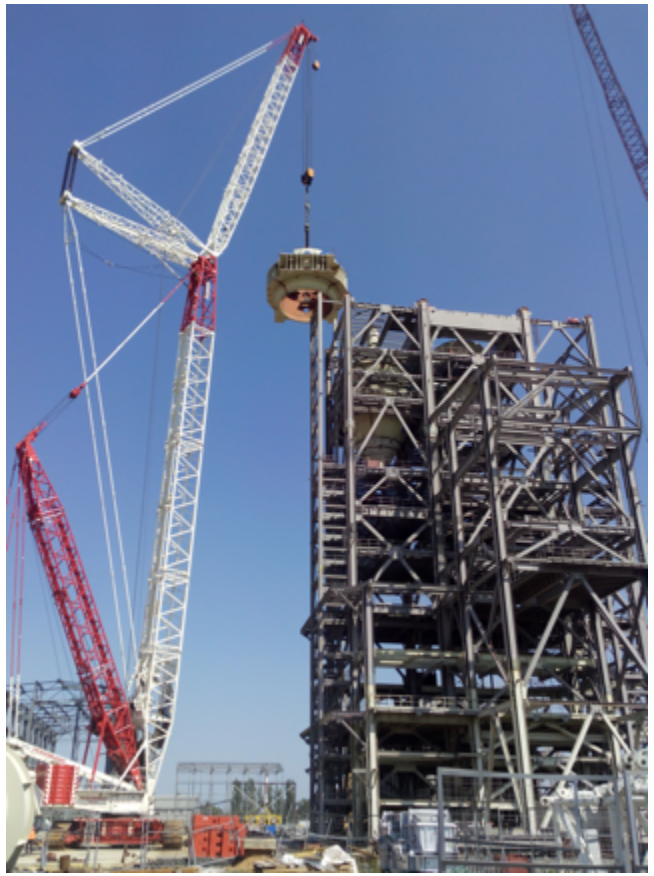

НАШИ ОБЪЕКТЫ

АО «Оскольский электрометаллургический комбинат»
Отрасль: горнодобывающая
Монтаж систем газоочисток электродуговых печей ДСП-150. 2700 т.
Виды работ: монтаж оборудования, пусконаладочные работы

Были выполнены работы по монтажу металлоконструкций оборудования систем газоочисток электродуговых печей ДСП-150 No1, No2 в количестве 2700 т, работы по монтажу рекуператора, газоходов и систем газоснабжения шахтной печи окомкования и в кратчайшие срок.

НАШИ ОБЪЕКТЫ

ПАО Михайловский ГОК
Отрасль: горнодобывающая
Монтаж дробильно-конвейерного комплекса в южной части железно-рудного карьера (ДКК). Дробильно-перегрузочная установка (ДПУ). Монтаж крутонаклонного конвейера
Виды работ: монтаж оборудования, пусконаладочные работы

Данный проект был впервые реализован на территории России и является вторым в мировой практике.

Нами были выполнены работы по монтажу крутонаклонного конвейера дробильно-конвейерного комплекса в южной части железно-рудного карьера ПАО «Михайловский ГОК».

Работы велись в чрезвычайно сложных условиях в карьере горнодобывающего комбината в круглосуточным режиме с соблюдением всех действующих норм охраны труда и промышленной безопасности, но несмотря на сжатые сроки мы выполнили поставленную задачу качественно и в срок.

ПРИМЕРЫ РАБОТ

Монтаж теплоизоляции с применением различного типа теплоизоляционного материала, трубопроводов диаметров различной сложности.

Монтаж защитного покрытия с применением различного типа покрывного слоя , монтаж защитного покрытия для теплоизоляции.

Производим покрытие тепловой изоляции любой сложности из оцинкованной стали алюминиевого листа, нержавейки до 1,0 мм. Изготавливаем сборные или полусборные теплоизоляционные конструкции с металлическим покрытием.

Изготавливаем системы вентиляции (воздуховодов круглого сечения, прямоугольных, фасонных изделий). Мы гарантируем отличную функциональность и эстетику воздуховодов и систем вентиляции.

Изготовление производится по эскизам заказчика на собственных производственных станках.

ОТЗЫВЫ ЗАКАЗЧИКОВ

За время работы наша компания зарекомендовала себя как надежный и добросовестный партнер, что подтверждается направленными в наш адрес грамотами и благодарственными письмами наших клиентов.

Металлоинвест
Лебединский ГОК

ДИПЛОМ

номинация
«Лучшая подрядная организация года»

награждается
ООО «Центрэнергосервис»
(генеральный директор – Георгиев Николай Васильевич)

за вклад в ремонт и монтаж оборудования

Управляющий директор О.Ю. Михайлов

Губкин, 2015

Открытое акционерное общество «ЩЕКИНОАЗОТ» / Joint Stock Company «SHCHEKINOAZOT»

Симферопольская ул., д.19, р.п.Первомайский, Щекинский район, Тульская область, 301212
Тел.: (48751) 9-23-04, 9-30-08, 9-64-04
Факс: (48751) 9-28-60
E-mail: ao@azot.net http://www.n-azot.ru

19 Simferopolskaya Street, Pervomayskiy, Shchekino district, Tula region, Russia, 301212
Phone: (48751) 9-23-04 fax: (48751) 9-28-60
E-mail: ao@azot.net http://www.n-azot.ru

ОКПО 05761695 ОГРН 1027100507015
ИНН/КПП 7116004789/660650001

25.04.2018 № 1976
На № _____ от _____

Генеральному директору
ООО «ЦЕНТРЭНЕРГОСЕРВИС»
г. Георгиеву Н.В.

Благодарственное письмо

ООО «ЦЕНТРЭНЕРГОСЕРВИС» выполняет большой объем работ по ремонту и монтажу энергетического, химического, технологического оборудования на объектах ОАО «Щекиноазот»
Сотрудничество с ООО «ЦЭС» длится с 2014г. и на данный момент рекламаций по выполняемым работам не было.
ООО «ЦЭС» качественно и в установленные сроки выполняет такие работы как:
- Монтаж, ремонт технических устройств, зданий и сооружений на опасном производственном объекте, таких как: резервуары, аппараты, сосуды работающие под давлением и наливом среды, технологические трубопроводы, насосы, трубопроводы пара и горячей воды, котлы-утилизаторы и т.д.).
ООО «ЦЭС» располагает квалифицированными специалистами и необходимым оборудованием для проведения вышеуказанных работ. Работы выполняются с профессиональным подходом, высоким качеством, в установленные сроки и в соответствии нормативно- технической документацией.
ОАО «Щекиноазот» надеется на дальнейшее тесное сотрудничество с ООО «ЦЭС».

Главный механик ОАО «Щекиноазот» С.А.Фролов

Металлоинвест
Лебединский ГОК

АО «Лебединский ГОК»
309191, Россия, Белгородская область, г. Губкин, промышленная зона, промплощадка ЛГОКа
Телефон: (47241) 9-44-55 Факс: (47241) 7-55-23
www.metalloinvest.com
E-mail: gok@lebgok.ru

13.10.2018 № 05/1137
На № ___ от _____

ООО «Центрэнергосервис»

Генеральному директору
Н.В.Георгиеву

Отзыв об ООО «ЦЭС»

Уважаемый Николай Васильевич!

ООО «Центрэнергосервис» сотрудничает с АО «Лебединский ГОК» с 2014 года в части выполнения работ по монтажу и ремонту металлургического оборудования нашего предприятия.

Особенно хочется отметить выполненные Вашей организацией работы по монтажу реформера и рекуператора установки прямого восстановления MIDREX ЦГБЖ №3, по капитальному ремонту реформера установки прямого восстановления ЦГБЖ №1 и замене подогревателей рекуператора ЦГБЖ №2.

Данные работы были выполнены ООО «Центрэнергосервис» с надлежащим качеством и в согласованные сроки, что подтверждает профессионализм работников Вашей организации в данной области.

Благодарим Вас за выполненные работ и надеемся на дальнейшее плодотворное сотрудничество.

С уважением,

Директор ЗГБЖ В.В. Кондрашкин

Металлоинвест
ОЭМК

Акционерное общество «Оскольский электрометаллургический комбинат»
309515, Россия, Белгородская область, город Старый Оскол, проспект Алексея Угарова, дом 238, здание 2
Телефон: +7 4725 37-50-09, Факс: +7 4725 32-94-29
http://www.metalloinvest.com, E-mail: info@aemk.ru

23.10.17 № 3702/ИР/16651
На № _____ от _____

Генеральному директору
ООО «Центрэнергосервис»
Н.В. Георгиеву
300016, г. Тула,
ул. Доктора Гумилевской, дом 11
Тел/факс: (4872) 40-67-89

ОТЗЫВ о работе
ООО «Центрэнергосервис»

ООО «Центрэнергосервис» сотрудничает с нашей организацией с 2015 года, в части выполнения работ по монтажу и ремонту крупного металлургического оборудования нашего предприятия.
За это время ООО «Центрэнергосервис» выполнило работы по монтажу металлоконструкций и оборудования систем газоочисток электродуговых печей ДСП-150 №1,№2 в количестве 2700тн, работы по монтажу рекуператора, газоходов и системы газоснабжения шахтной печи цеха окомкования и металлизации УМ № 2.

Наличие в ООО «Центрэнергосервис» высококвалифицированного и дисциплинированного рабочего и инженерно-технического персонала позволяет выполнять поставленные задачи с надлежащим качеством и в кратчайшие сроки, а так же оперативно реагировать на все требования и пожелания заказчика.

Благодарим Вас за выполненные работы и надеемся на дальнейшее плодотворное сотрудничество.

С уважением,

Начальник управления капитального строительства и ремонтов зданий и сооружений,
Заслуженный строитель РФ П.И. Кузнецов

ОТЗЫВЫ ЗАКАЗЧИКОВ

ОАО Косогорский Металлургический Завод

Благодарственное письмо

Уважаемый Николай Васильевич!

От имени коллектива ОАО «КМЗ» благодарим Вас за личный вклад в капитальный ремонт доменной печи №4 и результаты, которые в промышленную эксплуатацию введен новый производственный металлургический комплекс. Ваш талант и трудолюбие, способности успешно решать самые сложные технические и производственные задачи позволили нам в самые сжатые сроки в сложной финансовой ситуации проделать огромную работу по модернизации производства, по укреплению базовой отрасли экономики – металлургическому производству, от состояния которого зависит жизнедеятельность и экономический уровень других отраслей промышленности страны.

В этот знаменательный день примите искреннюю благодарность и пожелания здоровья, благополучия, стабильности и процветания.

Главный инженер ОАО «КМЗ» А.Т. Шалыгин

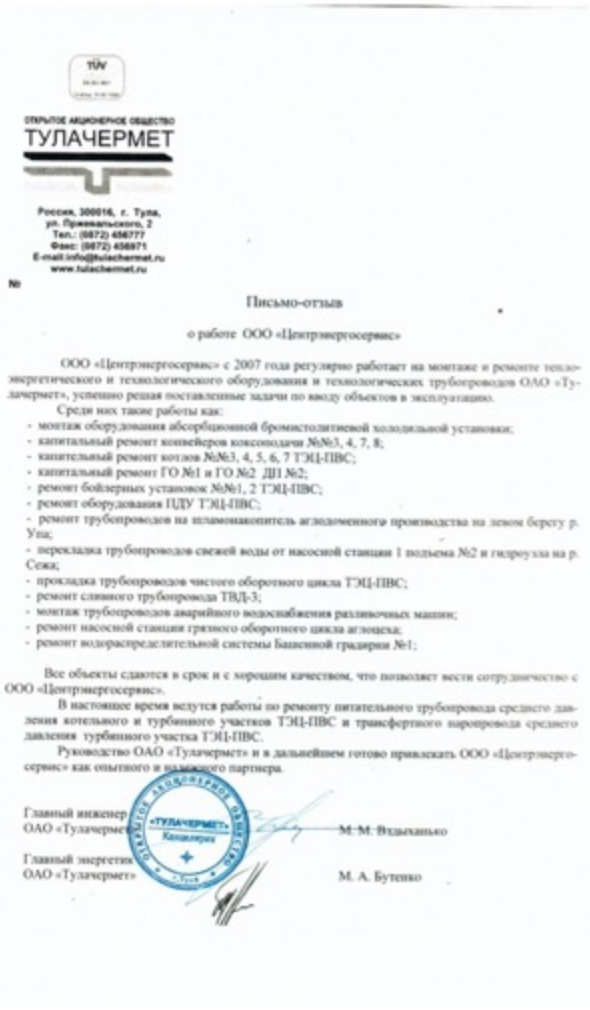

TÜV

ОТКРЫТОЕ АКЦИОНЕРНОЕ ОБЩЕСТВО
ТУЛАЧЕРМЕТ

Россия, 300016, г. Тула, ул. Пржевальского, 2
Тел.: (0872) 456777
Факс: (0872) 456971
E-mail: info@tulachermet.ru
www.tulachermet.ru

№

Письмо-отзыв

о работе ООО «Центрэнергосервис»

ООО «Центрэнергосервис» с 2007 года регулярно работает на монтаже и ремонте теплоэнергетического и технологического оборудования и технологических трубопроводов ОАО «Тулачермет», успешно решая поставленные задачи по вводу объектов в эксплуатацию.

Среди них такие работы как:
- монтаж оборудования абсорбционной бромистолитиевой холодильной установки;
- капитальный ремонт конвейеров коксоподачи №№3, 4, 7, 8;
- капитальный ремонт котлов №№3, 4, 5, 6, 7 ТЭЦ-ПВС;
- капитальный ремонт ГО №1 и ГО №2 ДП №2;
- ремонт бойлерных установок №№1, 2 ТЭЦ-ПВС;
- ремонт оборудования ПДУ ТЭЦ-ПВС;
- ремонт трубопроводов на шламонакопитель агломоменного производства на левом берегу р. Упа;
- перекладка трубопроводов свежей воды от насосной станции 1 подъема №2 и гидроузла на р. Сожа;
- прокладка трубопроводов чистого оборотного цикла ТЭЦ-ПВС;
- ремонт сливного трубопровода ТВД-3;
- монтаж трубопроводов аварийного водоснабжения разливочных машин;
- ремонт насосной станции грязного оборотного цикла агломаша;
- ремонт водораспределительной системы Банковой градирни №1;

Все объекты сдаются в срок и с хорошим качеством, что позволяет вести сотрудничество с ООО «Центрэнергосервис».

В настоящее время ведутся работы по ремонту питательного трубопровода среднего давления котельного и турбинного участков ТЭЦ-ПВС и трансфертного паропровода среднего давления турбинного участка ТЭЦ-ПВС.

Руководство ОАО «Тулачермет» и в дальнейшем готово привлекать ООО «Центрэнергосервис» как опытного и надежного партнера.

Главный инженер ОАО «Тулачермет» М.М. Вздыханько

Главный энергетик ОАО «Тулачермет» М. А. Бутенко

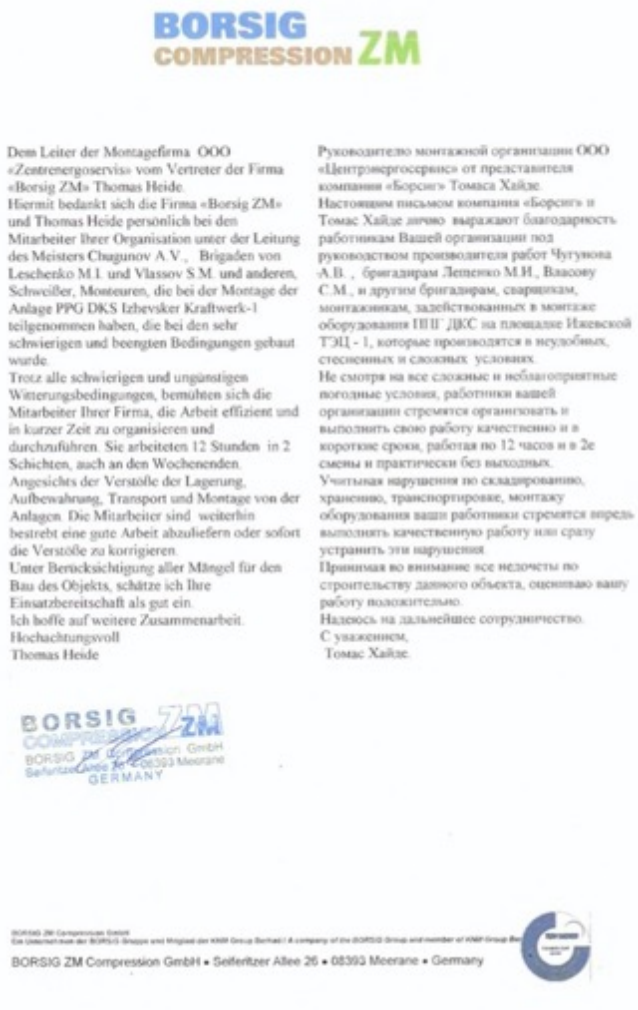

BORSIG COMPRESSION ZM

Dem Leiter der Montagefirma OOO «Zentrenergoserviss» vom Vertreter der Firma «Borsig ZM» Thomas Heide.
Hiermit bedankt sich die Firma «Borsig ZM» und Thomas Heide persönlich bei den Mitarbeiter Ihrer Organisation unter der Leitung des Meisters Chagunov A.V., Brigaden von Lescherko M.I. und Vlassov S.M. und anderen, Schweißer, Monteuren, die bei der Montage der Anlage PPG DKS Izhevsker Kraftwerk-1 teilgenommen haben, die bei den sehr schwierigen und beengten Bedingungen gebaut wurde.
Trotz alle schwierigen und ungünstigen Witterungsbedingungen, bemühten sich die Mitarbeiter Ihrer Firma, die Arbeit effizient und in kurzer Zeit zu organisieren und durchzuführen. Sie arbeiteten 12 Stunden in 2 Schichten, auch an den Wochenenden.
Angesichts der Verstöße der Lagerung, Aufbewahrung, Transport und Montage von der Anlagen. Die Mitarbeiter sind weiterhin bestrebt eine gute Arbeit abzuliefern oder sofort die Verstöße zu korrigieren.
Unter Berücksichtigung aller Mängel für den Bau des Objekts, schätze ich Ihre Einsatzbereitschaft als gut ein.
Ich hoffe auf weitere Zusammenarbeit.
Hochachtungsvoll
Thomas Heide

Руководителю монтажной организации ООО «Центрэнергосервис» от представителя компании «Борсиг» Томаса Хайде.
Настоящим письмом компания «Борсиг» и Томас Хайде лично выражают благодарность работникам Вашей организации под руководством производителя работ Чугунова А.В., бригадирам Лещенко М.И., Власову С.М., и другим бригадирам, сварщикам, монтажникам, задействованных в монтаже оборудования ПГУ ДКС на площадке Ижевской ТЭЦ - 1, которые производятся в неудобных, стесненных и сложных условиях.
Не смотря на все сложные и неблагоприятные погодные условия, работники вашей организации стремятся организовать и выполнить свою работу качественно и в короткие сроки, работая по 12 часов и в 2е смены и практически без выходных.
Учитывая нарушения по складированию, хранению, транспортировке, монтажу оборудования ваши работники стремятся впредь выполнять качественную работу или сразу устранить эти нарушения.
Принимая во внимание все недочеты по строительству данного объекта, оцениваю вашу работу положительно.
Надеюсь на дальнейшее сотрудничество.
С уважением,
Томас Хайде.

BORSIG ZM COMPRESSION GmbH
BORSIG ZM Compression GmbH
Seelfritzer Allee 26 • 08393 Meerane
GERMANY

BORSIG ZM Compression GmbH • Seelfritzer Allee 26 • 08393 Meerane • Germany

Благодарность

Награждается коллектив ООО «Центрэнергосервис» в лице генерального директора Горячева В. Н. и начальника участка Кочур А. А. за досрочно и качественно выполненную работу по ремонту цепной завесы вращающейся печи №6.

Надеемся на дальнейшее сотрудничество.

Руководитель ремонтной службы W. Виктёта
Руководитель капитального ремонта А. Н. Гокуби
Главный механик В. М. Ужин
Начальник производства Е. Н. Корнейчук

КОНТАКТЫ

ПРОИЗВОДСТВЕННАЯ БАЗА

Г. ТУЛА, УЛ. ДОКТОРА ГУМИЛЕВСКОЙ Д.11

ЮРИДИЧЕСКИЙ АДРЕС

Г. МЫТИЩИ, УЛ. КОММУНИСТИЧЕСКАЯ Д.23, ПОМ.109

ТЕЛ. (4872) 40-67-89/40 76 31

INBOX@CESTULA.RU

WWW.CESTULA.RU